

**KORIDOR  
UTILITI**  
DARUL RIDZUAN



**TENAGA  
NASIONAL**

**PERMOHONAN IZIN LALU BAGI KEMASUKAN BEKALAN ELEKTRIK  
UNTUK KABIN BAGI TETUAN WAHYUNAH BINTI RUSLAN ( 831118 - 14 –  
5748 )**

**PELAN IZIN LALU**

**NO FAIL RUJUKAN  
KUDR/TNBB/B/04/26/0167**

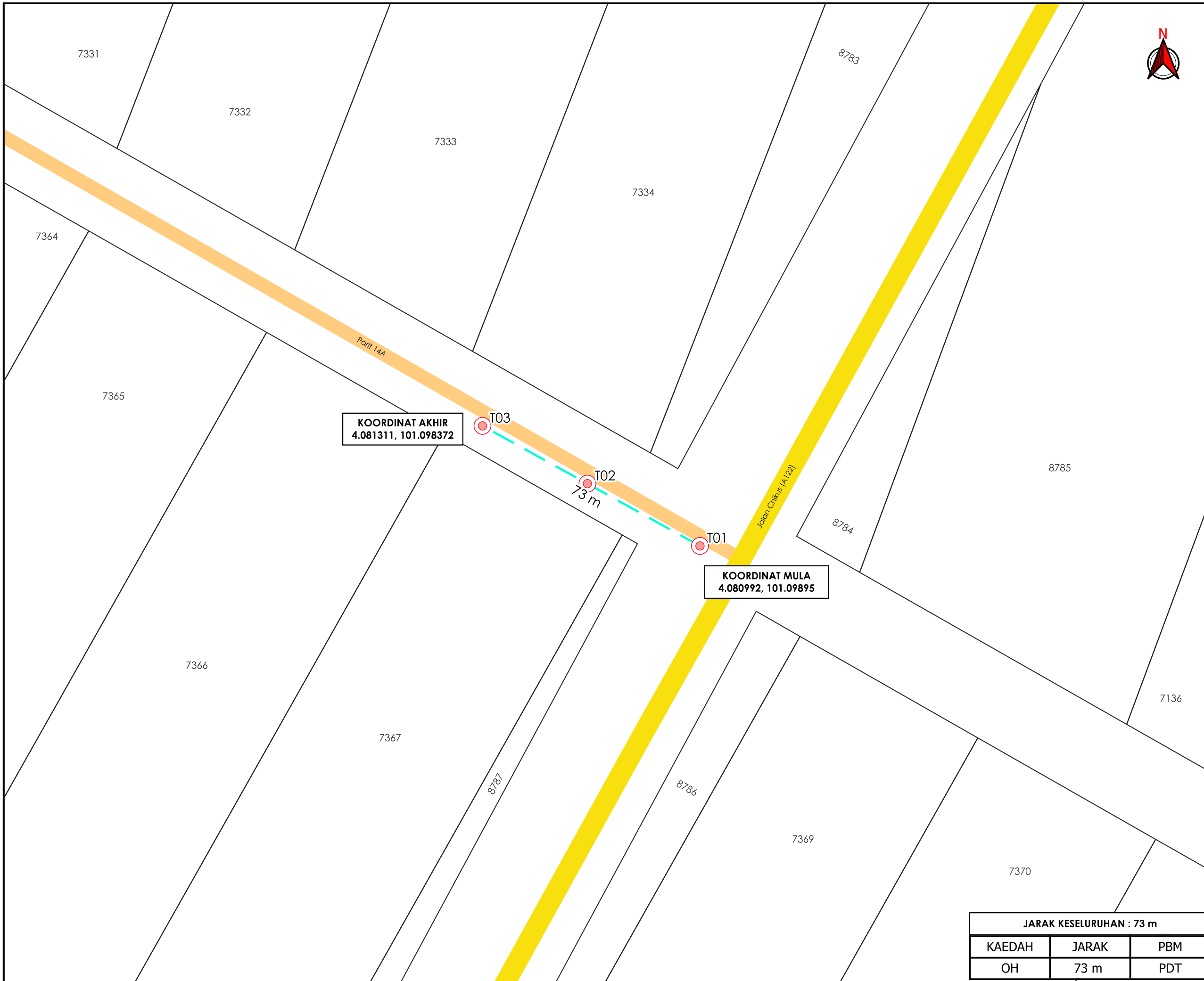

**TAJUK PERMOHONAN**  
 PERMOHONAN IZIN LALU BAGI KEMASUKAN BEKALAN ELEKTRIK UNTUK KABIN BAGI TETUAN WAHYUNAH BINTI RUSLAN ( 831118 - 14 - 5748 )

- PETUNJUK**
- JALAN JKR
  - JALAN PEJABAT DAERAH
  - OVERHEAD
  - TIANG CADANGAN

<b>PIHAK BERKUASA MELULUS</b>	
	<b>PEJABAT DAERAH &amp; TANAH HILIR PERAK</b>



JENIS PELAN	PELAN IZIN LALU
PELUKIS PELAN	ADIB FARHAN
TARIKH DIKELUARKAN	2026-05-04
MUKA SURAT	1/1
NO FAIL RUJUKAN	PINDAAN
KUDR/TNBB/B/04/26/0167	00

<b>JARAK KESELURUHAN : 73 m</b>		
KAEDAH	JARAK	PBM
OH	73 m	PDT

\*PENGUKURAN BERDASARKAN JARAK SATELIT